ΔΙΑΚΟΡΦΩΣΗ ΠΕΡΙΒΑΛΛΟΝΤΟΣ ΧΩΡΟΥ

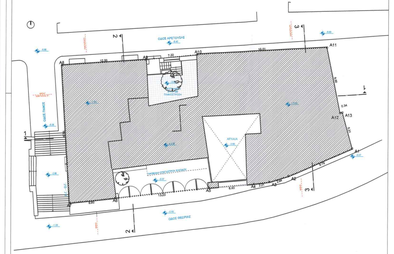

ΙΔΕΑΤΟ ΣΤΕΡΕΟ

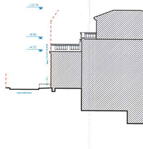

ΘΕΣΗ Α'

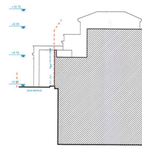

ΘΕΣΗ Β'

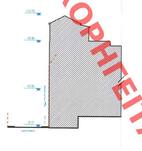

ΘΕΣΗ Γ'

ΣΧΗΜΑΤΙΚΕΣ ΟΨΕΙΣ

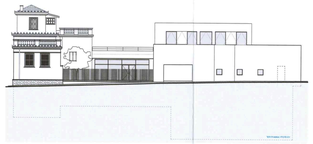

ΟΨΗ ΟΔΟΥ ΘΕΩΡΙΑΣ

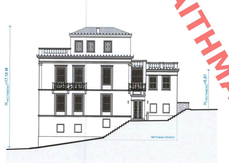

ΟΨΗ ΟΔΟΥ ΠΑΝΟΣ

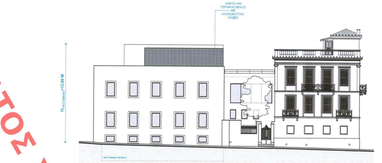

ΟΨΗ ΟΔΟΥ ΑΡΕΤΟΥΣΑΣ

ΚΑΤΟΨΕΙΣ

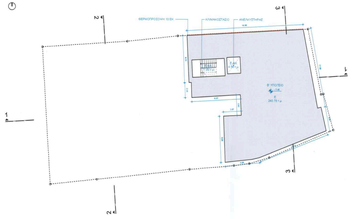

Β' ΥΠΟΓΕΙΟ
ΕΜΒΑΔΟΝ Β' ΥΠΟΓΕΙΟΥ: Ε= 298.97 M^2
ΟΡΟΦΟΣ Β' ΥΠΟΓΕΙΟΥ: V=893.91 = 835.10 M^2
Ποσοστό υπόγειας δόμησης του ορόφου = 35.81 %
ΕΜΒΑΔΟΝ ΚΥΛΙΝΔΡΙΚΟΥ ΦΡΕΑΤΟΣ: Ε= 3.14 x 1.65 = 5.18 M^2
ΕΜΒΑΔΟΝ ΚΥΛΙΝΔΡΙΚΟΥ ΦΡΕΑΤΟΣ: Ε= 1.20 x 4.84 = 5.81 M^2
ΕΜΒΑΔΟΝ Β' ΥΠΟΓΕΙΟΥ (ΕΝΤΟΣ Σ.Δ.): Ε= 8 M^2

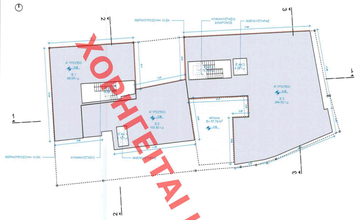

Α' ΥΠΟΓΕΙΟ
ΕΜΒΑΔΟΝ Α' ΥΠΟΓΕΙΟΥ: Ε=118.34 + 107.44 = 225.80 M^2
ΟΡΟΦΟΣ Α' ΥΠΟΓΕΙΟΥ: V=643.85 = Ε,υ=225.80 x 2.85 = 643.35 + 110.20 x 1.05 M^3
Υπολογισμός μισθίων κατ' ανάγκη σε ποσοστό 30 % Ν.4495/17, άπως κείμαι:
ΕΜΒΑΔΟΝ ΗΜΙΥΠΟΓΕΙΟΥ ΙΩΡΟΥ: Ε= 0 M^2
ΕΜΒΑΔΟΝ ΕΞΩΣΤΟΥΣ: Ε= 1.8 x 1.81 = 3.26 M^2
ΕΜΒΑΔΟΝ ΚΥΛΙΝΔΡΙΚΟ ΩΔΑΡΙΟΥ: $E_{υπ}$= 2.32 x 1.65 = 3.83 x 20 M^2
$E_{υπ}$= 14.70 x 1.65 = 24.25 M^2 x 30 M^2
ΕΜΒΑΔΟΝ Α' ΥΠΟΓΕΙΟΥ (ΕΝΤΟΣ Σ.Δ.): Ε= $E_{υπ}$ - $E_{ημιυπ}$ = 446.80 M^2

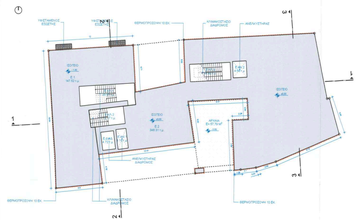

ΙΣΟΓΕΙΟ
ΕΜΒΑΔΟΝ ΙΣΟΓΕΙΟΥ: Ε= 188.39 + 367.11 = 555.50 M^2
ΟΡΟΦΟΣ ΙΣΟΓΕΙΟΥ: V=Ε,υ1.85 = Ε,υ1.85 + Ε+Ε,υ1 = 1,545.44 + 2.183.36 M^3
Υπολογισμός μισθίων κατ' ανάγκη σε ποσοστό 30 % Ν.4495/17, άπως κείμαι:
ΕΜΒΑΔΟΝ ΗΜΙΥΠΟΓΕΙΟΥ ΙΩΡΟΥ: Ε= 0 M^2
ΕΜΒΑΔΟΝ ΕΞΩΣΤΟΥΣ: Ε= 1.8 x 1.81 = 3.26 M^2
ΕΜΒΑΔΟΝ ΚΥΛΙΝΔΡΙΚΟ ΩΔΑΡΙΟΥ: $E_{υπ}$= 2.32 x 1.65 = 3.83 x 20 M^2
$E_{υπ}$= 14.70 x 1.65 = 24.25 M^2 x 30 M^2
ΕΜΒΑΔΟΝ ΙΣΟΓΕΙΟΥ (ΕΝΤΟΣ Σ.Δ.): Ε= $E_{υπ}$ - $E_{ημιυπ}$ = 494.80 M^2

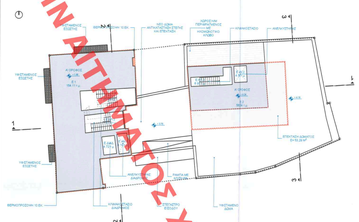

Α' ΟΡΟΦΟΣ
ΕΜΒΑΔΟΝ Α' ΟΡΟΦΟΥ: Ε= 188.39 M^2
ΟΡΟΦΟΣ Α' ΟΡΟΦΟΥ: V=Ε,υ3.85 = Ε,υ3.85 x H=Ε,υ3 = 1,445.44 = 1,480.80 M^3
Υπολογισμός μισθίων κατ' ανάγκη σε ποσοστό 30 % Ν.4495/17, άπως κείμαι:
ΕΜΒΑΔΟΝ ΗΜΙΥΠΟΓΕΙΟΥ ΙΩΡΟΥ: Ε= 0 M^2
ΕΜΒΑΔΟΝ ΕΞΩΣΤΟΥΣ: Ε= 1.8 x 1.81 = 3.26 M^2
ΕΜΒΑΔΟΝ ΚΥΛΙΝΔΡΙΚΟ ΩΔΑΡΙΟΥ: $E_{υπ}$= 2.32 x 1.65 = 3.83 x 20 M^2
$E_{υπ}$= 14.70 x 1.65 = 24.25 M^2 x 30 M^2
ΕΜΒΑΔΟΝ Α' ΟΡΟΦΟΥ (ΕΝΤΟΣ Σ.Δ.): Ε= $E_{υπ}$ - $E_{ημιυπ}$ = 38.14 M^2

Β' ΟΡΟΦΟΣ
ΕΜΒΑΔΟΝ Β' ΟΡΟΦΟΥ: Ε= 43.98 M^2
ΟΡΟΦΟΣ Β' ΟΡΟΦΟΥ: V=Ε,υ3.85 = Ε,υ3.85 x H=Ε,υ3
Υπολογισμός μισθίων κατ' ανάγκη σε ποσοστό 30 % Ν.4495/17, άπως κείμαι:
ΕΜΒΑΔΟΝ ΗΜΙΥΠΟΓΕΙΟΥ ΙΩΡΟΥ: Ε= 0 M^2
ΕΜΒΑΔΟΝ ΕΞΩΣΤΟΥΣ: Ε= 1.8 x 1.81 = 3.26 M^2
ΕΜΒΑΔΟΝ ΚΥΛΙΝΔΡΙΚΟ ΩΔΑΡΙΟΥ: $E_{υπ}$= 2.32 x 1.65 = 3.83 x 20 M^2
$E_{υπ}$= 14.70 x 1.65 = 24.25 M^2 x 30 M^2
ΕΜΒΑΔΟΝ Β' ΟΡΟΦΟΥ (ΕΝΤΟΣ Σ.Δ.): Ε= $E_{υπ}$ - $E_{ημιυπ}$ = 38.14 M^2

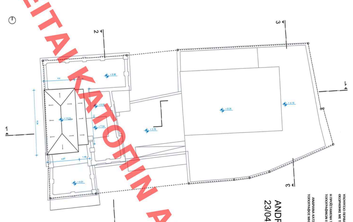

ΣΤΕΓΗ
ΕΜΒΑΔΟΝ ΣΤΕΓΗΣ: Ε= 41.05 M^2 Ε2 = 10.71 M^2 $E_{υπ}$= 31.79 M^2
ΟΡΟΦΟΣ ΣΤΕΓΗΣ: V=H=Ε,υ3 = Ε+Ε,υ3 = 31.45 + 1.71 = 33.17 M^3

ANDRIANA KATSINA
23/04/2025 12:39

3D ΑΠΕΙΚΟΝΙΣΗ

ΣΧΗΜΑΤΙΚΕΣ ΤΟΜΕΣ

ΤΟΜΗ 1-1

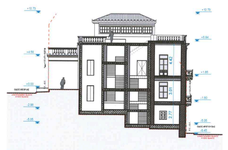

ΤΟΜΗ 2-2

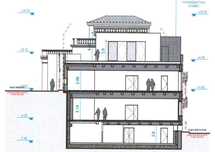

ΤΟΜΗ 3-3

ΣΥΝΤΕΤΑΓΜΕΝΕΣ ΚΟΡΥΦΩΝ ΟΙΚΟΠΕΔΟΥ (ΒΓΣΑ 87):

	X	Y	ΜΗΚΟΣ		X	Y	ΜΗΚΟΣ
Α1	476613.46	4202898.67	A1-A2: 3.79	A10	476701.37	4202899.84	A10-A11: 18.81
Α2	476604.93	4202902.73	A2-A3: 2.64	A11	476699.88	4202871.03	A11-A12: 8.60
Α3	476601.72	4202901.64	A3-A4: 2.21	A12	476701.79	4202862.73	A12-A13: 0.94
Α4	476599.93	4202901.03	A4-A5: 6.43	A13	476702.08	4202861.79	A13-A1: 5.91
Α5	476593.12	4202900.46	A5-A6: 13.20				
Α6	476579.98	4202899.42	A6-A7: 8.60				
Α7	476573.42	4202899.89	A7-A8: 19.84				
Α8	476573.28	4202899.39	A8-A9: 12.00				
Α9	476564.38	4202898.15	A9-A10: 7.20				

Κορυφές: 13 Περίμετρος: 113.72 μ.

ΤΥΠΟΣ ΥΠΟΛΟΓΙΣΜΟΥ ΕΜΒΑΔΟΥ

$$E=0.5 \sum X_i(Y_{i+1}-Y_{i-1})$$

$E_{(A1, A2, A3, ..., A12, A13, A1)}$ = 724.29 τμ

ΣΥΝΤΕΤΑΓΜΕΝΕΣ ΚΟΡΥΦΩΝ ΥΦΙΣΤΑΜΕΝΩΝ ΚΤΙΡΙΩΝ (ΒΓΣΑ 87):

	X	Y		X	Y
Κ1	476613.46	4202898.67	Κ10	476773.23	4202899.39
Κ2	476604.93	4202902.73	Κ11	476774.20	4202899.15
Κ3	476601.72	4202901.64	Κ12	476774.58	4202892.44
Κ4	476599.93	4202901.03	Κ13	476791.99	4202893.82
Κ5	476593.12	4202900.46	Κ14	476791.37	4202899.98
Κ6	476579.73	4202899.32	Κ15	476808.80	4202871.05
Κ7	476776.42	4202893.57	Κ16	476811.75	4202861.72
Κ8	476779.64	4202894.42	Κ17	476812.08	4202861.79
Κ9	476773.42	4202848.88			

Ε ΟΙΚΟΠΕΔΟΥ = 724.29 ΜΒ
ΟΡΟΙ ΔΟΜΗΣΗΣ
ΔΙΑΤΑΓΜΑΤΑ

Ισχύοντες Ρυθμιστικοί Όροι Δόμησης	: ΦΕΚ 53Α/11/1936, ΦΕΚ 445Β/1979, 523Δ/11/1980, 1025Β/1200
Ιστορικό Κέντρο	: ΦΕΚ 367Δ/1979
Γ.Π.Σ.	: ΦΕΚ 802/11/1988
Χρήσεις	: ΓΕΝΙΚΟ ΚΑΤΟΙΚΙΑ (ΦΕΚ 1326Δ/11/1983) Κάτοικοι, εμπορικά καταστήματα και τις καθημερινές ανάγκες. Πολιτισμός, ψυχαγωγία, Κτίριο κοινωνικής πρόνοιας

ΚΑΤΑ ΚΑΝΟΝΑ (τομέας Α)

Ελάχ. Εμβαδόν	: 200 τ.μ
Ελάχ. Πρόσωπο	: 10 μ
Κάλυψη	: 70% (ρύσπαγα πορών συνεχείς)
Ύψος κτιρίου	: 4 ΟΣ
Μέγιστο Ύψος	: 12 μ. – Δοκός 1
Ειναιβάς	: Αρχαιολογία Σ.Α., ΔΕΦΑ για εκπαιδ. ΥΠΕΝ για χρήσεις
Θέσεις Στάθμευσης	: ΦΕΚ 78Α/2004
Λοιπά Περιορισμοί	: ΦΕΚ 468Δ/11/87, ΝΟΚ 2012

ΚΑΤΑ ΠΑΡΕΚΚΛΙΣΗ: πρα 09.08.73

Ελάχ. Εμβαδόν	: 56.25 τ.μ
Ελάχ. Πρόσωπο	: 4 μ

ΕΜΒΑΔΟΜΕΤΡΗΣΗ
Ε,υ(ΑΒΓΔΕΖΗΘΙΚΛΜΝΞΟΠΡΣΤΥΦΧΨΩ) = Α1-Α2+Α3-Α4+Α5-Α6+Α7-Α8+Α9-Α10+Α11-Α12+Α13-Α1 = Ε= 724.29 M^2
Τα ομβρόνερα που φεύγουν αποκλειστικά και μόνο από τις συνιστώσες των κορυφών. Το ανάπτυξο περικλείεται από τις οδούς Θεωρίας, Πάνου και Αρετούσας στην περιοχή Πάνου και Δήμου Αθηναίων, της Περιφερειακής Ενότητας του Κεντρικού Τομέα Αθηνών, εντός σχεδίου και εντός οικισμού. Η κατοικία και κάθε άρτιο και οικοδομήσιμο (κατά κανόνα ή κατά παρέκκλιση) σύμφωνα με τις σχετικές πολεοδομικές διατάξεις.

ΓΕΝΙΚΑ ΣΤΟΙΧΕΙΑ ΟΙΚΟΠΕΔΟΥ

ΕΠΙΤΡΕΠΟΜΕΝΗ ΑΚΑΛΥΨΗ: Ε=Ε0εκ x Σ.Κ.=724.29 x 0.7=507.00 M^2
ΠΡΑΓΜΑΤΟΠΟΙΟΥΜΕΝΗ ΚΑΛΥΨΗ: Ε=584.95 M^2

ΣΥΝΤΕΛΕΣΤΗΣ ΟΓΚΟΥ (Άρθρο 13, τπρ 6α)
Σ.Ο=0.70 x 5.00 (ΩΦΕΛΙΜΟ ΥΨΟΣ) = 3.50 μ
ΕΠΙΤΡΕΠΟΜΕΝΟΣ ΟΓΚΟΣ: V=Ε0εκ x Σ.Ο=724.29 x 3.85 = 2.788.53 M^3
ΠΡΑΓΜΑΤΟΠΟΙΟΥΜΕΝΟΣ ΟΓΚΟΣ: V=5.592.92 M^3

ΜΕΓΙΣΤΟ ΕΠΙΤΡΕΠΟΜΕΝΟ ΥΨΟΣ: Η=max=4 M ΒΑΣΕΙ ΤΩΝ ΟΡΩΝ ΔΟΜΗΣΗΣ ΤΟΥ Π.Δ. της 24-9-1987 (ΦΕΚ 468Δ/25-5-1987)
ΠΡΑΓΜΑΤΟΠΟΙΟΥΜΕΝΟ ΥΨΟΣ: Η=17.24 M

ΕΛΕΓΧΟΣ ΦΥΤΕΥΣΗΣ
ΥΠΟΧΡΕΩΤΙΚΟΣ ΑΚΑΛΥΠΤΟΣ ΟΙΚΟΠΕΔΟΥ: Ε0εκ-Ε1πρεκ: Κάλυψη 724.29 - 507.00 = 217.29 M^2
ΥΠΟΧΡΕΩΤΙΚΟ ΦΥΤΕΥΤΕΟ: Ε=Ο3 x (Υπαρχουσαι/αδ Ανάδυτικα)=2/3x217.29= 144.86 M^2
ΠΡΑΓΜΑΤΟΠΟΙΟΥΜΕΝΗ ΦΥΤΕΥΣΗ: Ε=Ο M^2

ΥΠΕΥΘΥΝΗ ΔΗΛΩΣΗ (ΤΟΥ ΑΡΘ.8 ΤΟΥ Ν.1599/86 (Α'75) κατ' εφαρμογή της περ.3, άρθρο 39, Ν.4495/17, όπως ισχύει)
Οίκι παρακάτω υπογράφων/ουσα μηχανικός δήλωνω ότι στο πλαίσιο της παρούσας μελέτης "ΕΚΣΥΓΧΡΟΝΙΣΜΟΥ ΤΟΥ ΜΟΥΣΕΙΟΥ Π. & Α. ΚΑΝΕΛΛΟΠΟΥΛΟΥ ΜΕ ΕΠΕΚΤΑΣΗ ΔΟΜΑΤΟΣ, ΣΤΑΤΙΚΗ ΕΝΙΣΧΥΣΗ, ΜΗΧΑΝΟΛΟΓΙΚΗ ΑΝΑΒΑΘΜΙΣΗ, ΕΞΩΤΕΡΙΚΕΣ ΔΙΑΡΡΥΘΜΙΣΕΙΣ ΚΑΙ ΠΑΡΕΜΒΑΣΗ ΣΤΙΣ ΟΨΕΙΣ" τα μελέτη της επτιτρεπόμενης και πραγματοποιούμενης δόμησης δεμελιούνονται ως εξής:

ΕΠΙΤΡΕΠΟΜΕΝΗ ΔΟΜΗΣΗ: Ε=Σ.Δ. x Ε0εκ = 724.29 x 0.7 = 507.00 M^2
ΠΡΑΓΜΑΤΟΠΟΙΟΥΜΕΝΗ ΔΟΜΗΣΗ: Ε=1.243.95 M^2

ΕΛΕΓΧΟΣ ΗΜΙΡΟΦΩΝ - ΕΞΩΣΤΟΥΝ (άρθρο 11, τπρ 6α)
ΕΠΙΤΡΕΠΟΜΕΝΟΣ ΕΞΩΣΤΕΣ & ΗΜΙΡΦΟΙ: Ε=πτρεκ= Μέγιστο x Ο.40= 507.00 x 0.40= 202.80 M^2
ΕΠΙΤΡΕΠΟΜΕΝΟΣ ΗΜΙΡΦΟΙ: Ε=πτρεκ= Μέγιστο x 0.20=507.00 X 0.20= 101.40 M^2
ΠΡΑΓΜΑΤΟΠΟΙΟΥΜΕΝΟΣ ΗΜΙΡΦΟΙ: Ε=Ο M^2 <101.40 M^2
ΠΡΑΓΜΑΤΟΠΟΙΟΥΜΕΝΟΣ ΕΞΩΣΤΕΣ & ΗΜΙΡΦΟΙ: Ε=15.62 M^2<202.80 M^2

ΑΠΑΙΤΟΥΜΕΝΕΣ ΕΠΙΒΑΝΕΙΕΣ ΑΝΑ ΧΡΗΣΗ ΓΙΑ ΤΟΝ ΥΠΟΛΟΓΙΣΜΟ ΤΩΝ ΘΕΣΕΩΝ ΣΤΑΘΜΕΥΣΗΣ
ΒΑΣΕΙ ΤΟΥ Π.Δ. 11/2004 (ΦΕΚ 78Α/5-3-2004) ΑΡΘ.3
ΓΙΑ ΜΟΥΣΕΙΑ: 507.00/50= 10.14= 11 ΘΕΣΕΙΣ ΣΤΑΘΜΕΥΣΗΣ

Στην παραμετροποίηση θλωπτη έχουν υπολογιστεί όλες οι καταστάσεις σύμφωνα με το άρθρο 11 του ν. 4067/2012 (Α' 79) όπως υπολογίζονται ανάλογα στα επιμέρους παραγράφοντα ορίσουν και αποτελούν αναπόσπαστο τμήμα της Υπολόγισης δόμησης

ΟΗ ΔΗΛΩΝ-ΟΥΣΑ

ΕΡΓΟ:
ΕΚΣΥΓΧΡΟΝΙΣΜΟΣ ΜΟΥΣΕΙΟΥ Π. & Α. ΚΑΝΕΛΛΟΠΟΥΛΟΥ ΜΕ ΕΠΕΚΤΑΣΗ ΔΟΜΑΤΟΣ, ΣΤΑΤΙΚΗ ΕΝΙΣΧΥΣΗ, ΜΗΧΑΝΟΛΟΓΙΚΗ ΑΝΑΒΑΘΜΙΣΗ, ΕΞΩΤΕΡΙΚΕΣ ΔΙΑΡΡΥΘΜΙΣΕΙΣ ΚΑΙ ΠΑΡΕΜΒΑΣΗ ΣΤΙΣ ΟΨΕΙΣ.

ΕΡΓΟΔΟΤΗΣ:
ΙΔΡΥΜΑ ΠΑΥΛΟΥ ΚΑΙ ΑΛΕΞΑΝΔΡΑΣ ΚΑΝΕΛΛΟΠΟΥΛΟΥ

ΘΕΣΗ ΕΡΓΟΥ:
ΘΕΩΡΙΑΣ 12, ΠΛΑΚΑ, ΑΘΗΝΑ, Τ.Κ. 105 55, Ο.Τ. 708, Δ. ΑΘΗΝΑΙΩΝ

ΜΕΛΕΤΗ ΑΡΧΙΤΕΚΤΟΝΩΝ:
ΚΟΚΚΙΝΟΥ - ΚΟΥΡΚΟΥΛΑΣ
ΑΡΧΙΤΕΚΤΟΝΕΣ & ΣΥΝΕΡΓΑΤες
ΑΡΧΙΤΕΚΤΟΝΕΣ: ΜΑΡΙΑ ΚΟΚΚΙΝΟΥ - ΑΛΕξΑΝΔΡΑ ΚΟΥΡΚΟΥΛΑΣ
ΥΠΕΥΘΥΝΟΣ ΜΕΛΕΤΗΣ: ΕΥΡΥΜΑΧΟ ΚΑΒΑΛΙΕΡΑΤΟΣ
ΣΥΝΕΡΓΑΣΙΕΣ: ΜΑΚΟΣ ΤΑΣΟΥΛΑΡΟΣ
ΜΑΡΙΑ ΚΑΡΑΓΙΑΝΝΗ
ΣΑΜΙΑ ΕΛΡΕΔΑΝΗ
ΒΑΣΙΛΕΙΟΣ ΦΑΣΟΥΛΟΠΟΥΛΟΣ

Το σχέδιο διάγραμμα συνοδεύει τη μελέτη που φέρει Α.Δ.Α.Δ. 25 Ν 171 υπογράφηκε σ.κ.
Η Τμηματάρχης Δ.Κ.Ε.
Δ.Κ.Ε.
Ε. Τριανταφυλλίδου
ΑΡΧΙΤΕΚΤΟΝΑΣ
ΤΜΗΜΑΤΑΡΧΗΣ

ΜΕΛΕΤΗ ΕΝΤΟΙΧΙΣΗΣ:
ΓΕΩΡΓΙΟΣ ΠΑΝ. ΜΠΑΜΠΙΛΗΣ ΚΑΙ ΣΥΝΕΡΓΑΤΕΣ
ΠΟΛΙΤΙΚΟΣ ΜΗΧΑΝΙΚΟΣ
ΤΜΗΜΑ 23, ΑΘΗΝΑ, Τκ 11527
Τηλ 210 6230018

ΜΕΛΕΤΗ ΗΛΕΚΤΡΟΛΟΓΙΣΕΩΝ:
ΠΑΝΤΕΛΗΣ Η. ΑΡΓΥΡΟΣ
ΗΛΕΚΤΡΟΛΟΓΟΣ ΗΛΕΚΤΡΟΛΟΓΟΣ ΜΗΧΑΝΙΚΟΣ
Χ. ΤΑΛΙΑΝΗ 48, 11527 ΑΘΗΝΑ
Τηλ 210 65 34 887, 210 65 17 216, Fax 210 65 70 217
argyros@ntua.gr

ΚΑΘΗΓΗΤΗΣ ΥΠΕΥΘΥΝΟΣ ΑΡΧΙΤΕΚΤΟΝΙΚΗΣ
Τα παρών σχεδιάγραμμα μελετήθηκε από τον Κ.Ε.Δ. του ..... 25 Ν 171
Η ΚΑΘΗΓΗΤΗΣ ΥΠΕΥΘΥΝΟΣ ΑΡΧΙΤΕΚΤΟΝΙΚΗΣ
Α/Α 17/2024
Κ. ΧΡΙΣΤΟΔΟΥΛΟΠΟΥΛΟΣ

ΤΥΠΟΣ ΣΧΕΔΙΑΓΡ.: **ΔΙΑΓΡΑΜΜΑ ΚΑΛΥΨΗΣ**

ΥΠΟΥΡΓΗΜΑ / ΔΙΑΥΓΑΣΙΑ: ΟΝΕΑΡ ΑΡΧΙΤΕΚΤΟΝΕΣ Ε.Ε.
ΚΟΚΚΙΝΟΥ-ΚΟΥΡΚΟΥΛΑΣ Ο.Ε.
ΜΥΚΕΝΑΙΩΝ ΣΕΡΓΙΟΥ 13,
Τ.Κ. 11471 ΑΘΗΝΑ - ΤΗΛ: 210 3512291
ΑΡΜ: 80100/01ΑΤΤΙΚΗΣ Δ.Ο.Υ. ΑΘΗΝΩΝ
ΑΦΜ: 800800 ΑΤΤΙΚΗΣ Δ.Ο.Υ. ΑΘΗΝΩΝ

ΚΑΤΕΡΙΝΑ ΑΝΔΡ. ΚΟΥΡΚΟΥΛΑ
ΑΡΧΙΤΕΚΤΟΝΑΣ ΜΗΧΑΝΙΚΟΣ
ΜΕΛΟΣ Τ.Ε.Ε. ΕΛΛΑΔΟΣ ΜΗΤΡΩΟΥ: 152517
ΑΦΜ: 120 ΔΟΥ ΑΘΗΝΩΝ: 047336037
ΔΗΜΟΚΛΙΤΟΥ 35
ΑΘΗΝΑ - ΤΚ: 11521 - ΤΗΛ: 6945399607

ΣΤΑΔΙΟ ΜΕΛΕΤΗΣ: **ΟΡΙΣΤΙΚΗ ΜΕΛΕΤΗ**

ΑΡΙΘΜΟΣ ΣΧΕΔΙΟΥ	ΑΝΑΘΕΩΡΗΣΗ
A0.01	00

ΚΛΙΜΑΚΑ	ΗΜΕΡΟΜΗΝΙΑ
1:200	ΣΕΠΤ. 2023

ΧΟΡΗΓΕΙΤΑΙ ΚΑΤΟΠΙΝ ΑΙΤΗΜΑΤΟΣ